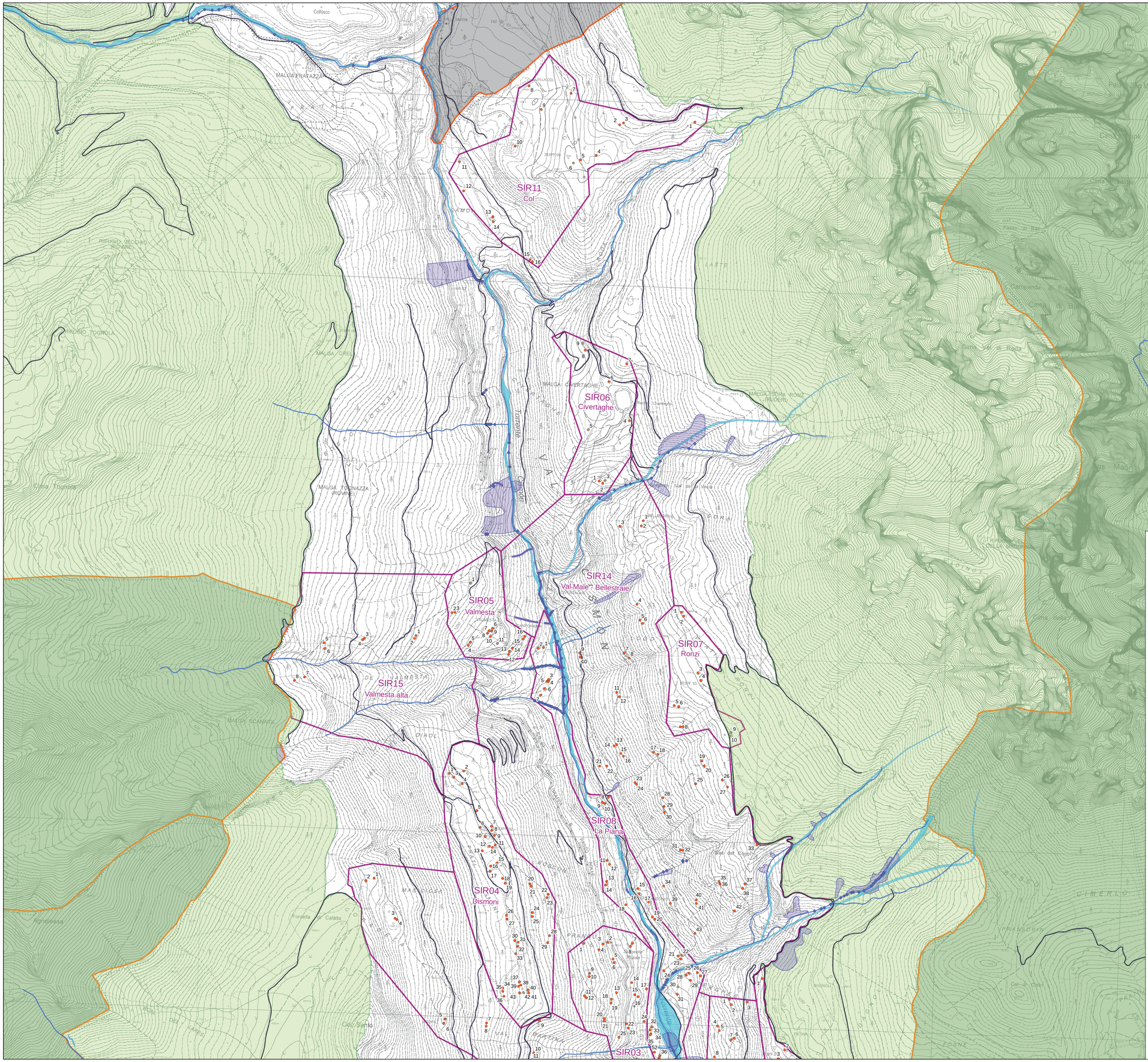

Comune di Siror

Provincia di Trento

Variante al Piano Regolatore Generale
ai sensi dell'art. 61 della L.P. 4 marzo 2008 n.1,
"Conservazione e valorizzazione
del patrimonio edilizio tradizionale esistente"

Tavola n. 1

Planimetria di individuazione delle aree omogenee
e degli edifici oggetto di variante

Legenda

Baite:

- edificio oggetto della variante e n. di riferimento alla scheda di censimento
- edificio censito ma non oggetto della variante
- potenziale residenza ordinaria
- Perimetro aree omogenee
- Confine comunale
- Parco di Paneveggio Pale di San Martino
- Corsi d'acqua pubblici e demaniali
- Particelle catastali appartenenti al demanio idrico
- Opere di sistemazione idraulica (PAT - Bacini Montani): opere spondali, cunettoni
- Opere di sistemazione idraulica (PAT - Bacini Montani): frane, piazze di deposito
- Opere di sistemazione idraulica (PAT - Bacini Montani): altre opere
- Strade / strade forestali

100 0 100 200 300 400 500 m

Scala 1:10.000

N

Aprile 2014

Progetto:
Settore Tecnico della Comunità di Primiero